

PROGRAMA DE VIGILANCIA EPIDEMIOLÓGICA FITOSANITARIA Estado de Guanajuato

Informe de Actividades correspondiente a abril de 2020

14

PLAGAS VIGILADAS CONFORME A LA NIMF 6

- Complejo escarabajo barrenador polífago (*Euwallacea* sp. - *Fusarium* *Euwallaceae*)
- Complejo escarabajo ambrosia del laurel rojo (*Xyleborus glabratus* - *Raffaelea lauricola*)
- Gusano de la mazorca (*Helicoverpa armigera*)
- Gusano oriental de la hoja (*Spodoptera litura*)
- Palomilla del tomate (*Tuta absoluta*)
- Palomilla europea de la vid (*Lobesia botrana*)
- Enfermedad de Pierce (*Xylella fastidiosa* subsp. *fastidiosa*)
- Pudrición negra de la vid (*Guignardia bidwelli* - *Phyllosticta ampelicida*)
- Roya del la vid (*Phakopsora euvtis*)
- Virus del complejo de la hoja enrollada de la vid (GLRaV-1; GLRaV-2 y GLRaV-3)
- Cancro de la vid (*Xanthomonas campestris* pv. *viticola*)
- Quemadura de la hoja (*Xylella fastidiosa*)
- Roya negra del tallo del trigo (*Puccinia graminis* f. sp. *tritici* raza Ug99)
- Tortricido anaranjado (*Argyrotaenia franciscana*)

44

MUNICIPIOS

3,600

REGISTROS EN TIEMPO REAL

PRINCIPALES CULTIVOS PROTEGIDOS

AGUACATE

DURAZNO

JITOMATE

MAÍZ

TRIGO

UVA



COBERTURA CON ESTRATEGIA DE VIGILANCIA

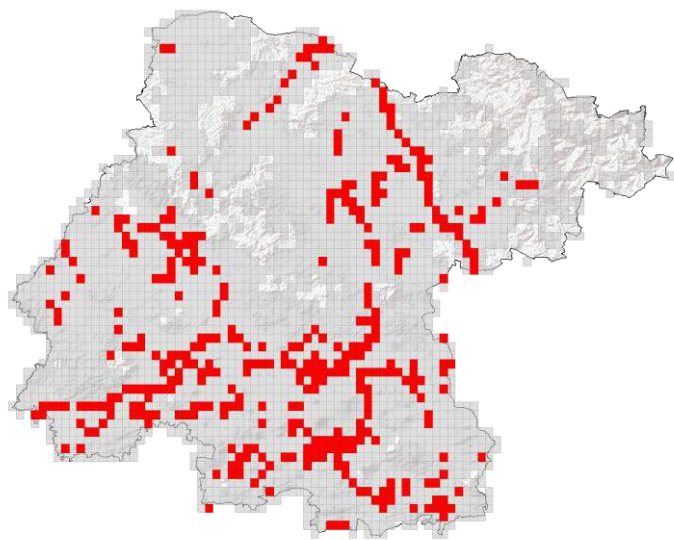

280 TRAMPAS



30 PUNTOS DE VIGILANCIA



2,150 Ha EXPLORACIÓN



260 EXPLORACIÓN PUNTUAL



ACTIVIDADES

ACTIVIDAD	PROGRAMADO ALMES	REALIZADO ALMES	% DE AVANCE ALMES
REVISIONES EN RUTAS DE TRAMPEO	1,850	1,836	99.24%
REVISIONES EN RUTAS DE VIGILANCIA	210	208	99.04%
HECTÁREAS EXPLORADAS	730	792.62	108.58%
REVISIONES EN EXPLORACIÓN PUNTUAL	72	71	98.61%



937,305 HA

SUPERFICIE CULTIVADA



\$27,055,727,312

VALOR DE LA PRODUCCIÓN

RESULTADO DE LA VIGILANCIA AL MES

49

MUESTRAS INGRESADAS

a Diagnostico Fitosanitario en el Centro Nacional de Referencia Fitosanitaria

NO SE HAN ENCONTRADO SÍNTOMAS O SIGNOS A LA PRESENCIA DE PLAGAS BAJO VIGILANCIA